

150/5, 124/4
150/8, 124/2

HIKMET
2000

Trench.....150/5.....Initials...HA.....Date...29/4... Page...1
Locus.....①.....Spit..... Locus.....Spit..... Feature/s.....

	No. of bags	Cont	Cont
Pottery	1	locus	locus
Bone			
Charcoal			
Other (Tile)			
Photos bw			
Photos col.			

No.	Object	Cont	Cont
Bronz	سردق من البرونز	locus	
IRON	صاجون من الحديد	locus 1	

نظم
توصف

Context Report

Context	Report
	locus first is clay + stones with celsu
	+ pieces pottery + gravel
	red Rob - small from Bronz
	الطينة الطرية من هذا الموقع تحت اعمار متكونة من الحجر الكلسي ووجد فيها فخار متبلل + صلب كلية سردق من البرونز اصابع كسفة وكومة حولها تبيته هم بعد الجدران

23-4-2000

Trench.....Initials.....Date..... Page....
Locus.....Spit..... Locus.....Spit..... Feature/s.....

	No. of bags	Cont	Cont
Pottery			
Bone			
Charcoal			
Other (Tile)			
Photos bw			
Photos col.			

No.	Object	Cont	Cont

Context Report

Context	Report

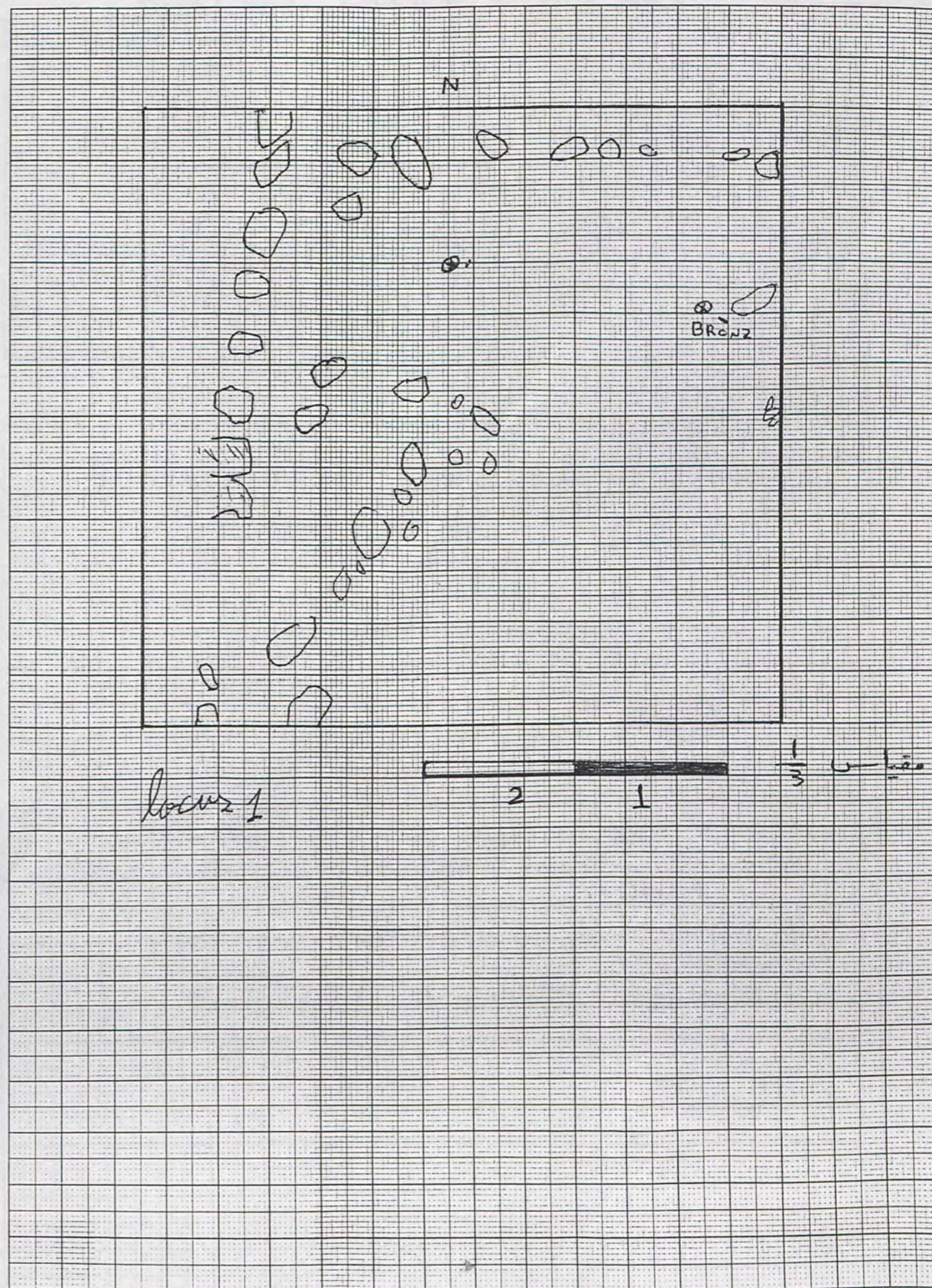

Trench. 150/5 Initials. H.A. Date. 5-2000 Page....
 Locus. 1 Spit. Locus. Spit. Feature/s.

	No. of bags	Cont	Cont
Pottery	1	locus 1	level 2
Bone	1	locus 1	level 2
Charcoal			
Other (Tile)			
Photos bw			
Photos col.			

No.	Object	Cont	Cont
1	iron rod small locus	locus 1	level 2

Context Report

Context	Report
	The stones in the square
	صحن المربع حدار رئيسي من الجهة الغرب وضائف - حدار بين جانبا عليها ويتقاطع هذا الحدار من حدار آخر من صخرة الشمال ليشكلوا قسم من الفرض لكن من الآن لم يتضح شكل الفرض أو الحوض - + بعد تدمير المربع تمت إزالة الحجارة المتفرقة والمتناثرة من الحدران ورصها خارج المربع لئلا يتحول إلى الأطلال وذلك لتكثف حاد الحدران وعمقها وجد حفر أو جود من حفر من حفر البازلت حفر ردميات المربع مع حفر كل من مستطيل ودرجول حفر أ حفر حفر حفر المربع وكلا حفر الحفر من الكسرة القديمة التي تعود حفر حفرها إلى الفترة الهلنستية حوالي 100 - 200 م. م. وجد بعض المسامير الحديدية ضمن الردم - تغير لون التراب اليوم إلى لون ترابي ساقم فقد كان لونه فاتحاً حاراً وفتت الحجارة الملحة البيضاء - الحجارة المتناثرة من المربع كلها كاسية تحمراً حمر تينا من البازلت واحدة منها حمر

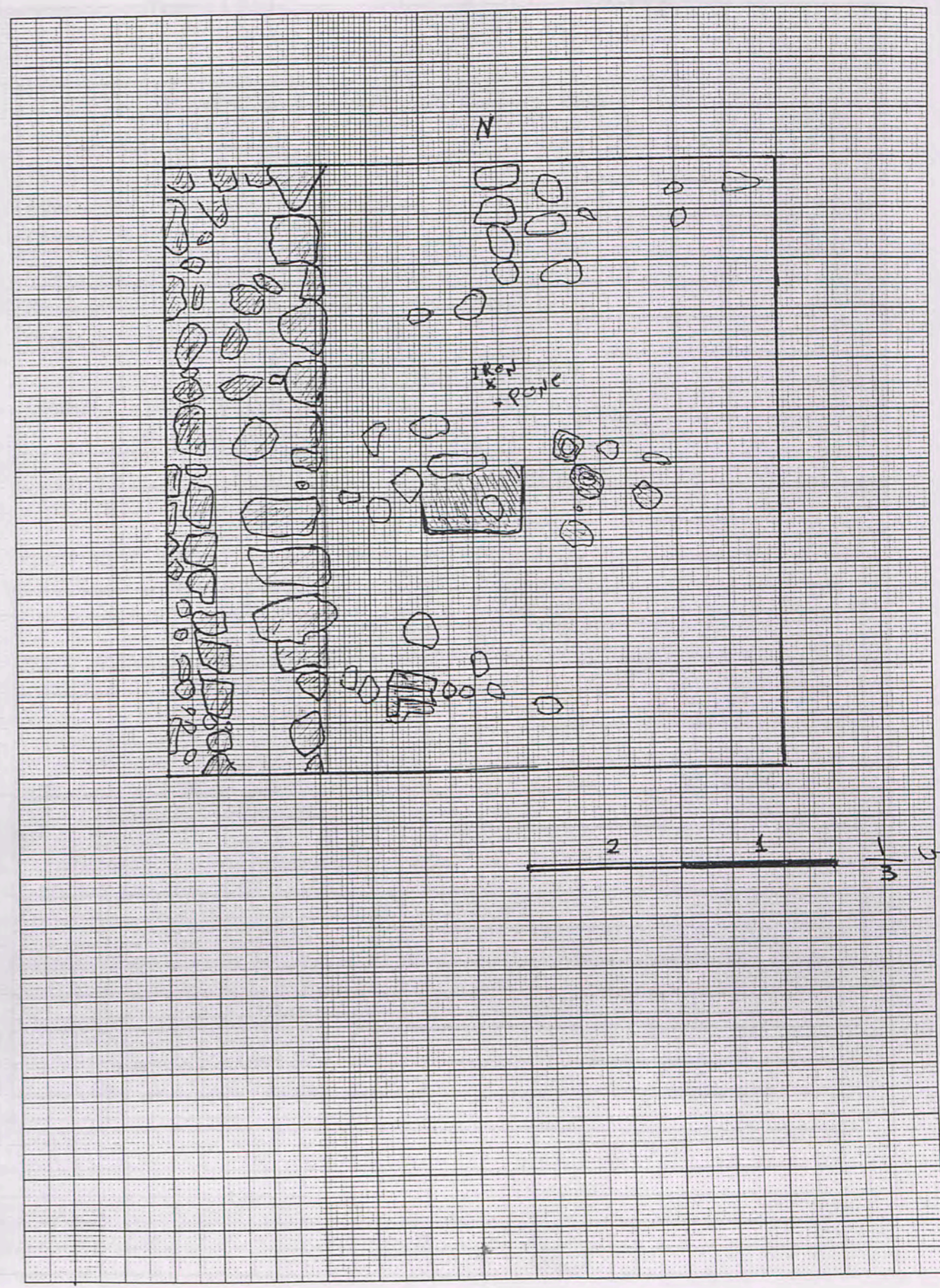

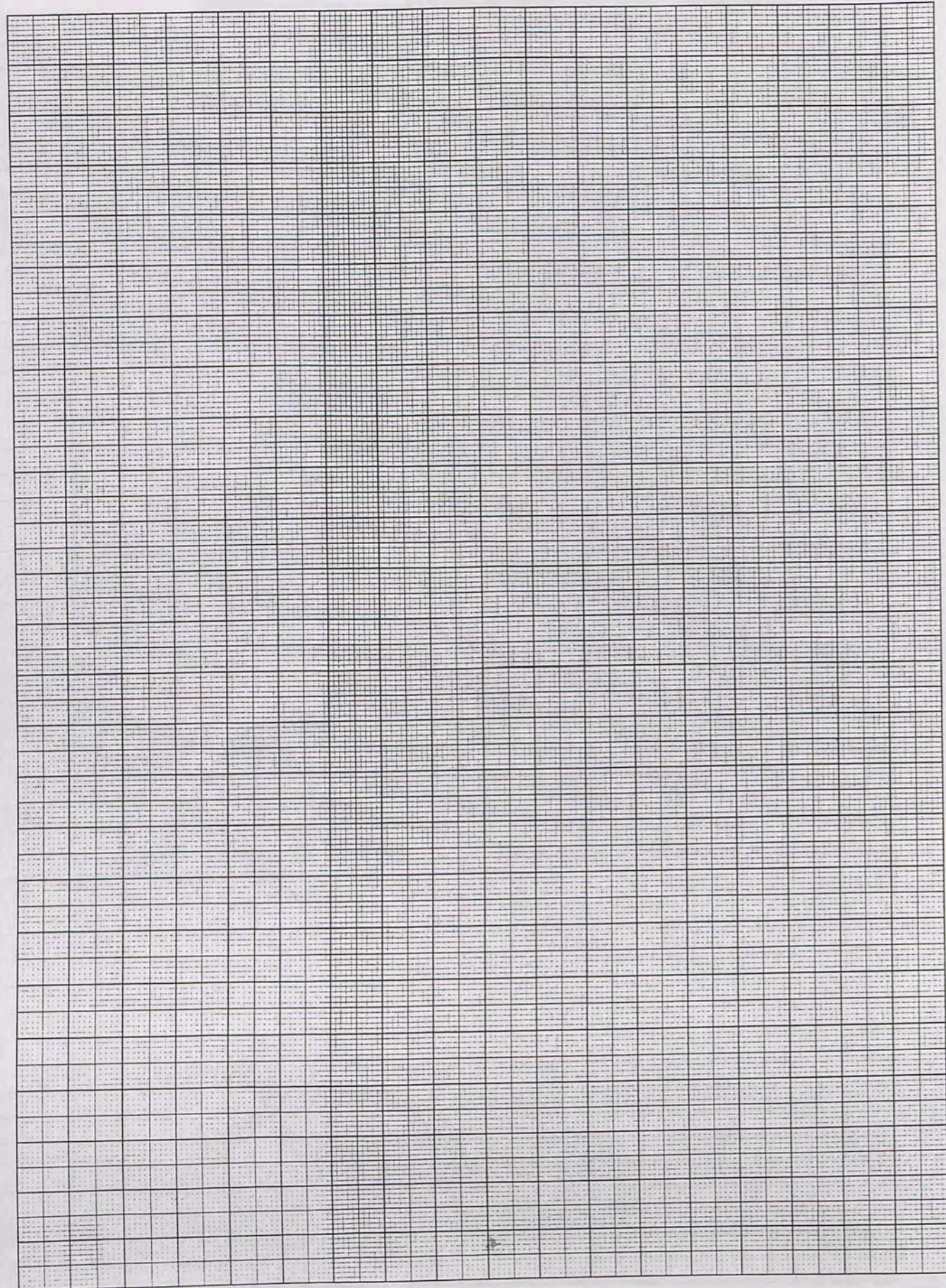

Trench...150/5.....Initials...H...A.....Date 2-5/00Page...
 Locus...1.....Spit..... Locus.....Spit..... Feature/s.....

	No. of bags	Cont	Cont
Pottery	1	locus1	level1
Bone	1	locus1	level1
Charcoal	1	L1	level1
Other (Tile)			
Photos bw			
Photos col.			

No.	Object	Cont	Cont
1	IRON	locus1	level1

Context	Report
	The stones from wall into scoure

الموت نتت ازالة لبته الصغار المساطة حد الحدار
 ووجدنا الموت كبة كثيرة من الكسر النارية وقوصات الفحم
 والحجار حج كبة كبيرة من نظام الحيوانات - مع كبة صيد من الفخ
 مع كبة فلن الحديد
 سرت نتابع الكفر صنادق ان ارضية تلكه الزينة عند الربع

Trench 150/5 Initials H.A. Date 3/5/00 Page...
 Locus 2 Spit... Locus... Spit... Feature/s...

	No. of bags	Cont	Cont
Pottery	1	locus 2	2
Bone	1	2	2
Charcoal	1	2	2
Other (Tile)			
Photos bw	4/5.6		
Photos col.			

No.	Object	Cont	Cont
1	iron	locus 2	locus 2
2	CLAS	=2	=2

Context	Report
	know clear vLOR DEP AbWT 700cm
	ALL secure
	- is secure stone BIC AbWT 75x54cm
	in middle flour
	- Abv flour VERE PRIK POTRI + STONS
	@ CELSS + CLAS + CHARCOAL + POIL IRON
	+ PLASTER BRK -
	- know today ARAVD TO LAVEL one an locus 1
	*
	- وصلنا اليوم الى أرضية الفرن ووجدنا على الأرضية كمية كبيرة من الكسر الفخارية وعظام الحيوانات + فخم + قطعة صينية للبلاد الحدران صهونة بالذبح
	- كما وجدنا منتهى الفرن فخم وطلقة الراس ٧٥x٤٤cm
	- كما توصلنا أيضا حمار من صهنة الخشب تقاطع مع الحمار القوي
	- وجدنا من سرائح لآلة حرق أو قنبل قائله فخا من مستودع يوناني من أفوسا سود

3/5/2000

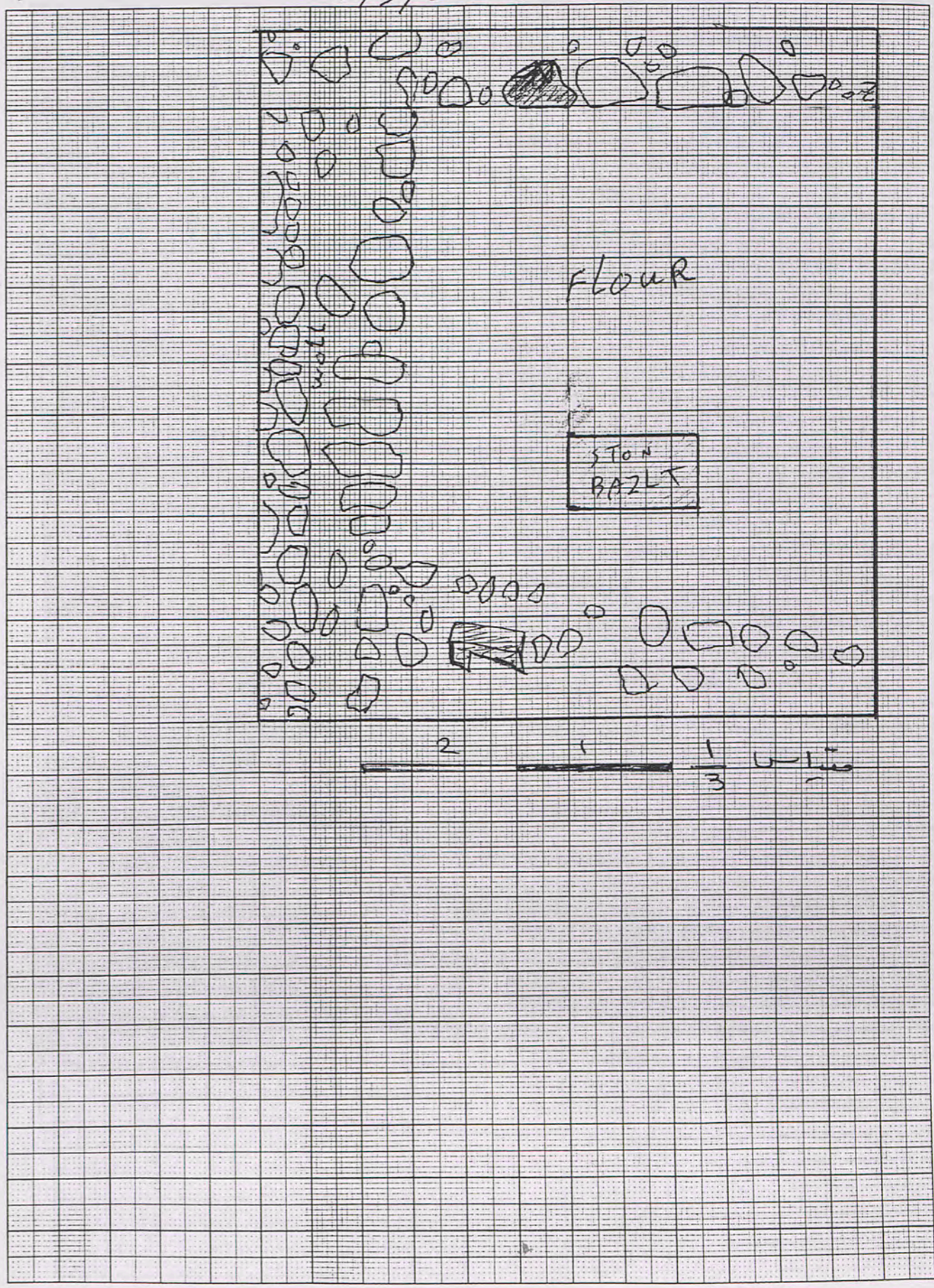

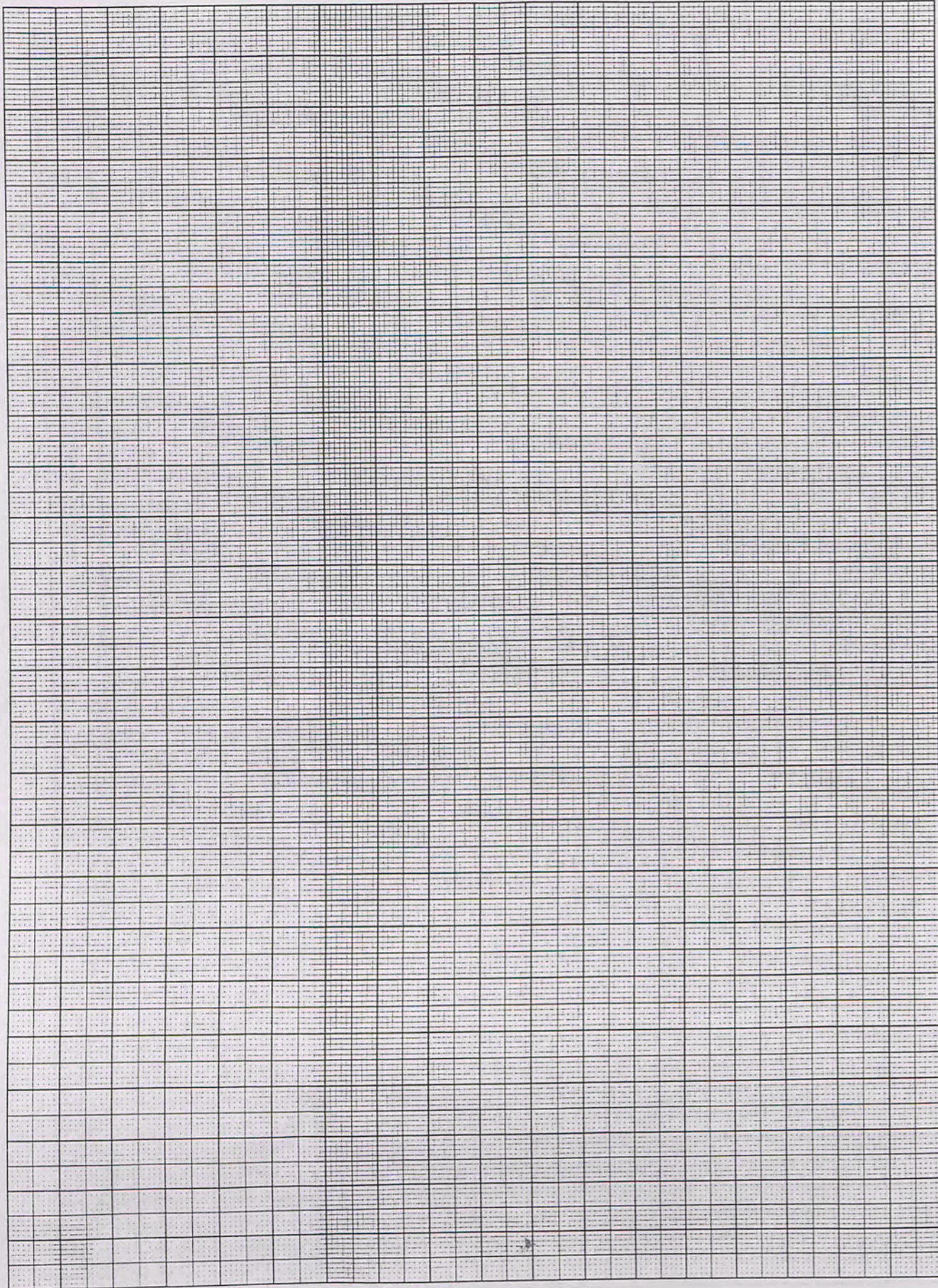

Trench... 150/5 Initials... HA Date... 4/3/00 Page...
 Locus..... Spit..... Locus..... Spit..... Feature/s.....

	No. of bags	Cont	Cont
Pottery	(1) 1	S	N.
Bone			
Charcoal			
Other (Tile)			
Photos bw			
Photos col.			

No.	Object	Cont	Cont
1	Bronze pin	N.	

Context

Report

South	South - The East/West wall has been cleared to floor level. It has a good straight edge but is only one course preserved above floor.
North	Now working on North bank, cutting into it to reveal the East/West wall there. This is very clear but not in line with the East/West wall in next trench to East. The latter (in bank), however, may have fallen forward. On inspection, wall in next trench is DOUBLE thickness. This one, so far, is not. BUT, half an hour later the parallel wall appears at a lower level. at 55 cm height from floor. *1 Bronze pin in "new" wall - very tiny.

* 7/5/00

Trench 150/2 Initials H.P. Date 4/5/00 Page ...
 Locus 1 Spit Locus Spit Feature/s

	No. of bags	Cont locus	Cont level
Pottery	1+1	1+2	1+2
Bone	1+1	2	2
Charcoal			
Other (Tile)			
Photos bw			
Photos col.			

No.	Object	Cont	Cont
1	IRON	level 1	locus 1
1	BRONZ	3	1 = 1

Context Report

Context	Report
	فخار الذي ازاله الحائط الترابي بين المربع 150/2 والمربع 151/8 وذلك بلا تمام ونظرا لظروف التفتيش المتعاقب الحفر - وقد تم حفر حفرة عمقها 1 متر وسعة 1 متر كما تم ان حفر حفر تحت الحائط الترابي بين المربعين 150/2 والمربع 151/8 لان التربة هناك كانت رملية في ذلك المكان
	- وصلنا اليوم في الحفر الناصب بين المربعين الى ارض الحين الطيبة
	- وجدنا اكثر من الكسر الفخارية التي تعود لما ذكره في الفترة الهلنستية (اليونانية) كما وجدنا الكثير من العظام الحيوانية مختلفة

7-5-00

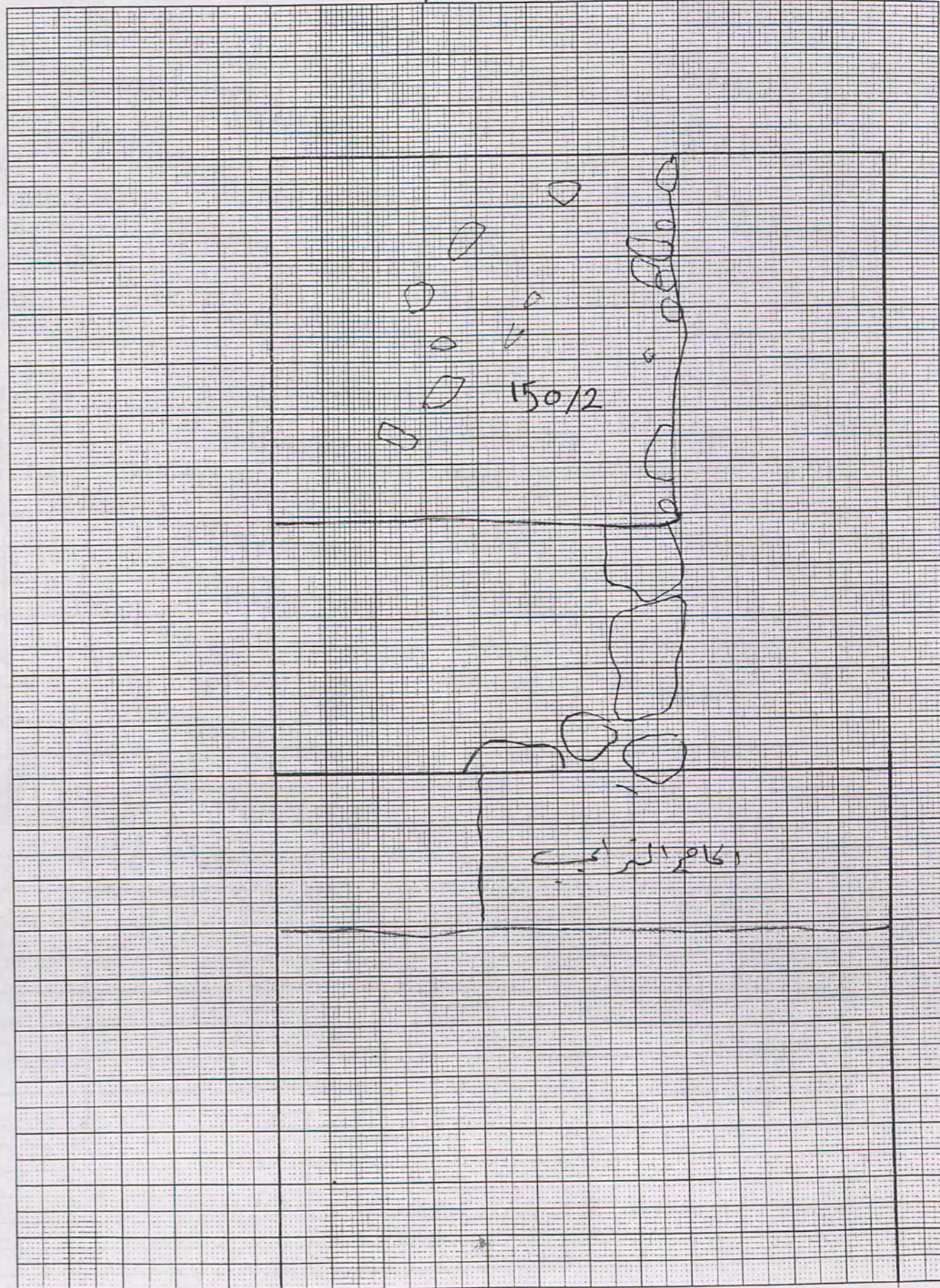

2 1 1/3

Trench 150/8 Initials A-A Date 15-5/09 Page...
 Locus 2 Spit..... Locus..... Spit..... Feature/s.....

	No. of bags	Cont	Cont
Pottery	1	2	2
Bone	1	2	2
Charcoal			
Other (Tile)			
Photos bw			
Photos col.			

No.	Object	Cont	Cont

Context Report

	نعم هذا المربع كليات كبيرة من الردميات الخشنة من تراب و حجارة كلسية و تربة فضفاضة بالكر الكلسية والعواشج الضخمة
	- تم بلوغ العمق 2 ولم نصل اليك له اراء ضيقة اراكي سكنية اظهرت عمدا الحفرة الغربية من هذه المربع حيث يتوقع وجود هياكل بيضاء منوب شمال
	تم كذلك ذلك المربع وتنظيفه لتوضيح لامتويانية
	استخرج في هذا المربع من ردى (تراب + حجارة طلبة ناعمة من هدم الكمران + كرفخارة مننوعة تعود فورا نرى
	الكن الفترة الهلنسية
	in this square we find not except clay + limestone - brick class + POTTERY
	Helinstine + little stone + flint
	know them find not wool or flour

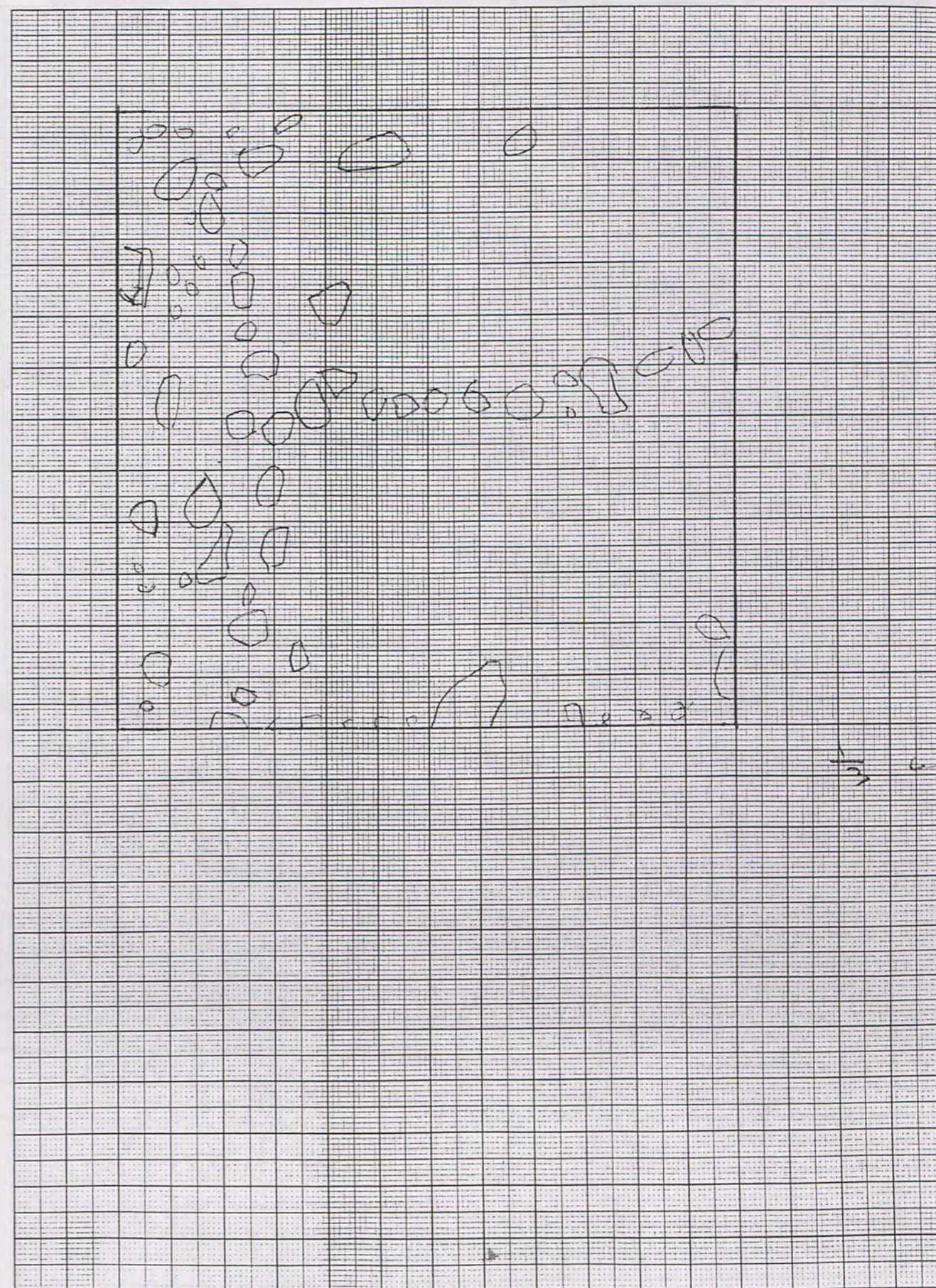

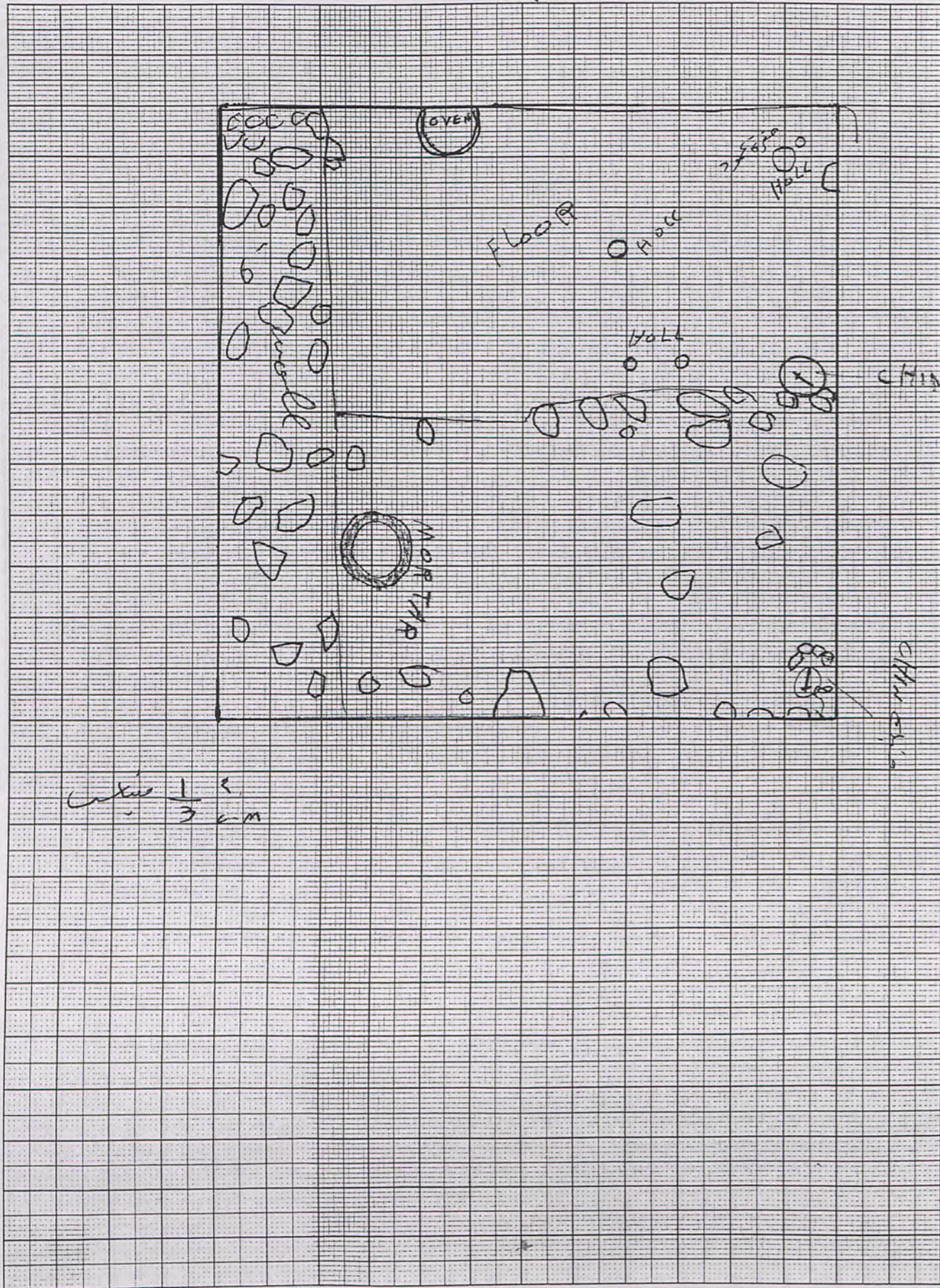

Trench 15018 Initials H.A Date 16/5/00 Page...
 Locus 3 Spit..... Locus..... Spit..... Feature/s.....

	No. of bags	Cont	Cont
Pottery	1	3	3
Bone	1	3	3
Charcoal	1	3	3
Other (Tile)			
Photos bw			
Photos col.			

No.	Object	Cont	Cont
CLASS	1	3	3

Context

Report

ووجدنا في السوية 3 على عمق 25 سم تقريباً
 حوائط من الجدران أو أرضية جديدة من طابوق
 متفرقة وكثيرة ناتجة من الهدم القديم - مع الكثير من الآبار
 الفخارية - والزجاجية - وكثير من التبريق
 - كما وجدنا البصم متوقد للنار صغير و دائري قطره 4 سم
 - وجدنا دوس من البرونز بالقرب من جدار المربع الشرقي
 في السوية 2 - طبقة 3 طوله 15 سم فخافه 2م

- we find today oven small. Tell him
 About 40 c.m + CHARCOAL + LINSTON
 + BRICK CLASS.
 - we find CHIN from PRONZ - Tell 12 c.m. 3 m.m
 This CHIN return To level 2 - Locus 3

Trench 150/8 Initials H.A Date 17-5-00 Page ...
 Locus Spit Locus Spit Feature/s

	No. of bags	Cont	Cont
Pottery	1	3	3
Bone	1	3	3
Charcoal	1	3	3
Other (Tile)			
Photos bw	9-28-31		
Photos col.			

No.	Object	Cont	Cont
IRON	nail small	3	3
STON	nail	3	3

Context Report

وهنا العيون التي البوابة 3 طبقة 3 - 4 - وصلت الى الارضية هي الارضية التي تقع في التماس منوصفة بتراي كلب وطين محروق لونها غامق الى الاسود (رمادية) يوجد هنا الارضية وفرد الثريات (قشرها صلب 1.5 سم) نستدل منها كان لا يستند واعتمد البيت ارضها لحد سقف البيت وتوضع فيها اعمدة خشبية لمنح اسناد سقف البيت - وهم خوف هذه الارضية من طبقة الرجم المحتوي جدران طينية منوصفة وهم تقريبا مثلها مونة تالية كلانية يعود هذا الجدار الى البوابة 2 - طبقة 3 تمت ازالة الجدار والحجارة الموضوعة فوق الارضية بسقف ارفع الارضية تماما
طابق 3

we are in level 3 - locus 3-4 - we have
 know floor in deep about 2 m
 we have in the floor - number hall
 6 hole Tee every hole 2.0 c.m
 - also we have well And many lim
 STONAR clay Among in the STONS
 - These floor color blue hit

↑ N 17-5/00

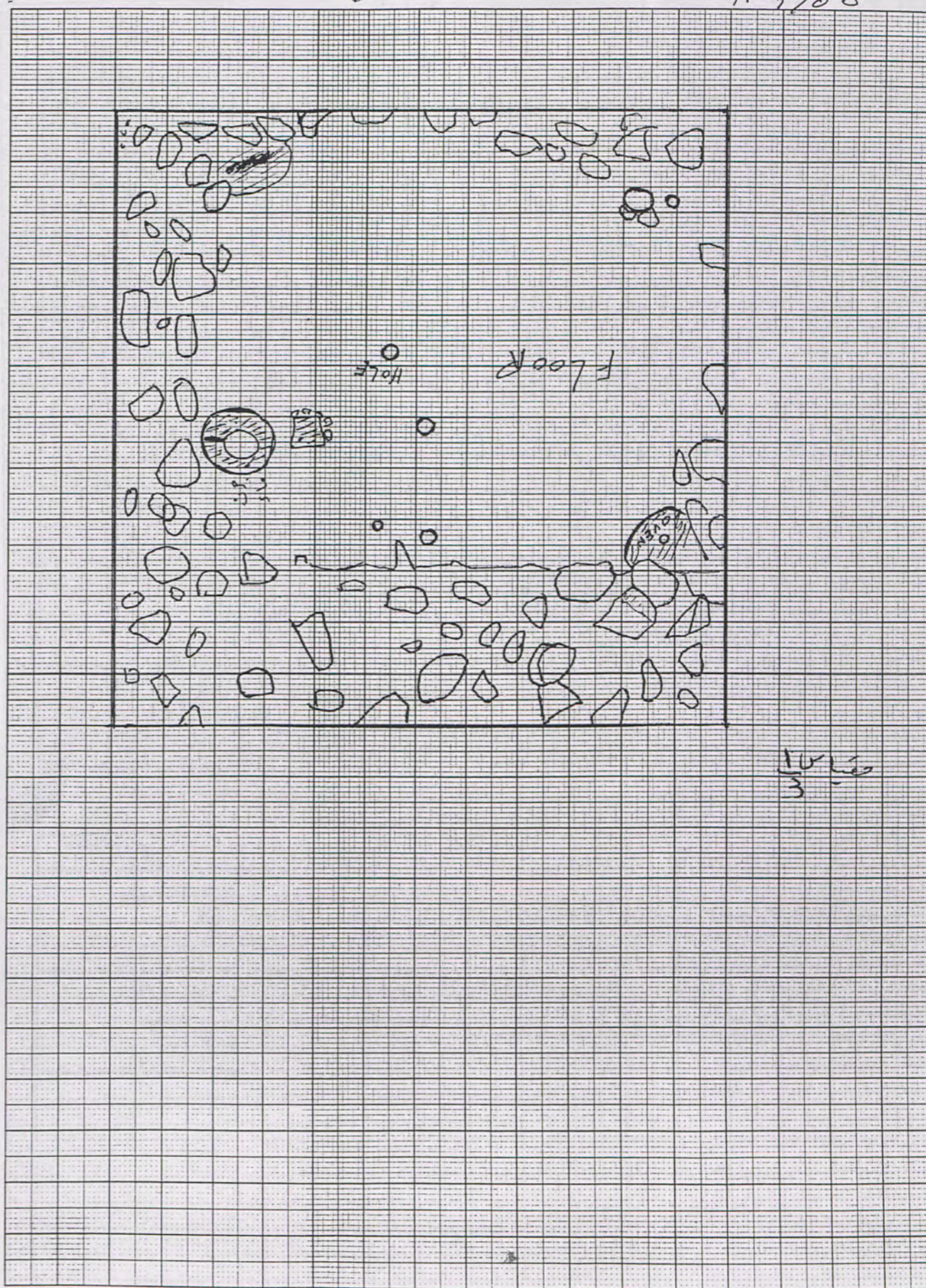

↑ N

1815100

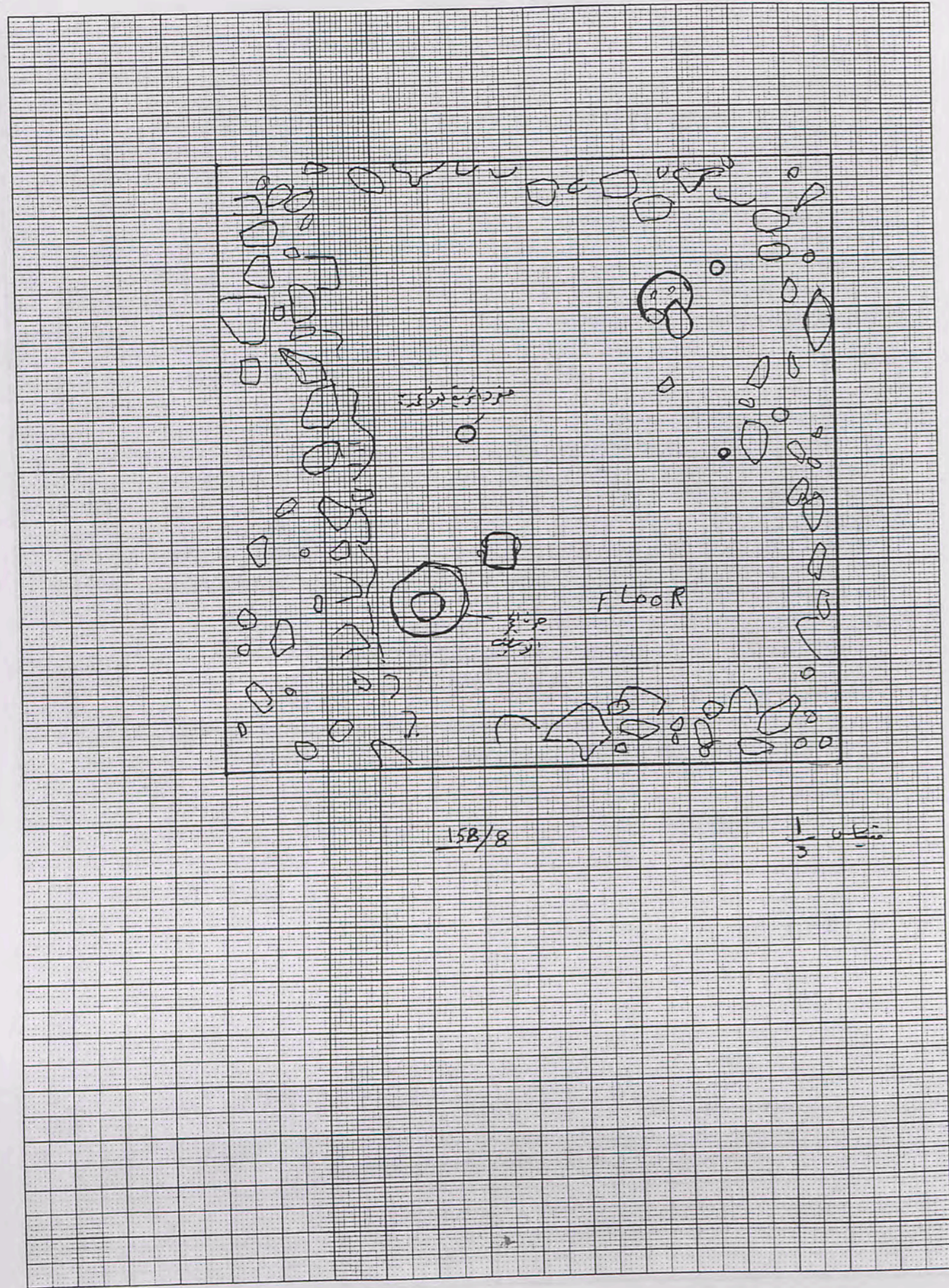

158/8

1/3

Trench 158/8 Initials H.A Date 18/5/00 Page...
 Locus 3 Spit... Locus... Spit... Feature/s...

	No. of bags	Cont	Cont
Pottery	1	3	3
Bone	1	3	3
Charcoal	1	3	3
Other (Tile)			
Photos bw			
Photos col.			

No.	Object	Cont	Cont
PRONZ	CHIN	3	3

Context

Report

عند تنظيف حفرة الأرضية عند المربع وحولها وجدت مساحة
 نوسا ميل إلى الرماد كـ وجد نصف منها الحديد من القطع الحديدية
 والكروميتة + عظم + فخار + كوز ماسية -
 كما وجد أيضا قعر صخرة نظرها مواد كـ تم رباطان أما كـ وجدت
 فيها الحمة خشية لتثبت سقف البيت كما وجد منها عروق صالحي
 انكليسي قشرة مثبت وقطره كـ منه أرضية البيت وأمامه حجر
 كلسي ربما كانت تستخدم كرسس بجانب المرن
 الجرن قطره 6 سم سماكة الحجر 2 سم عمقه 2 سم
 كما وجد قوقلي في زاوية المربع الجنوبية الشرقية
 المرفق قطره 10 سم بصوف بالحجارة على أطرانته
 Today we find ALL FLOOR or THIS FLOOR STRONG
 also we find ALTAR and 3 + 6 Hole
 also → POTTERY HILNISTY all + CHARCOAL

ميزان
 WEIGH

OVEN AN
 DIAMETER
 NUMBER

Handwritten mark

Trench 100/2 Initials H.A. Date 27-5-08 Page....
 Locus 221054 Locus..... Spit..... Feature/s.....

	No. of bags	Cont	Cont
Pottery	<u>1</u>	<u>surv.</u>	
Bone			
Charcoal			
Other (Tile)			
Photos bw			
Photos col.			

No.	Object	Cont	Cont

Context Report

	تمت إزالة الطبقة السطحية وقد حوت على الكثير من
	الحجارة الكلاسيكية من فخارية متنوعة مما يليها من الفترة
	الهلنستية
	- يظهر على السطح صابون من الحجر الجيري
	لهم -

1mm Squares

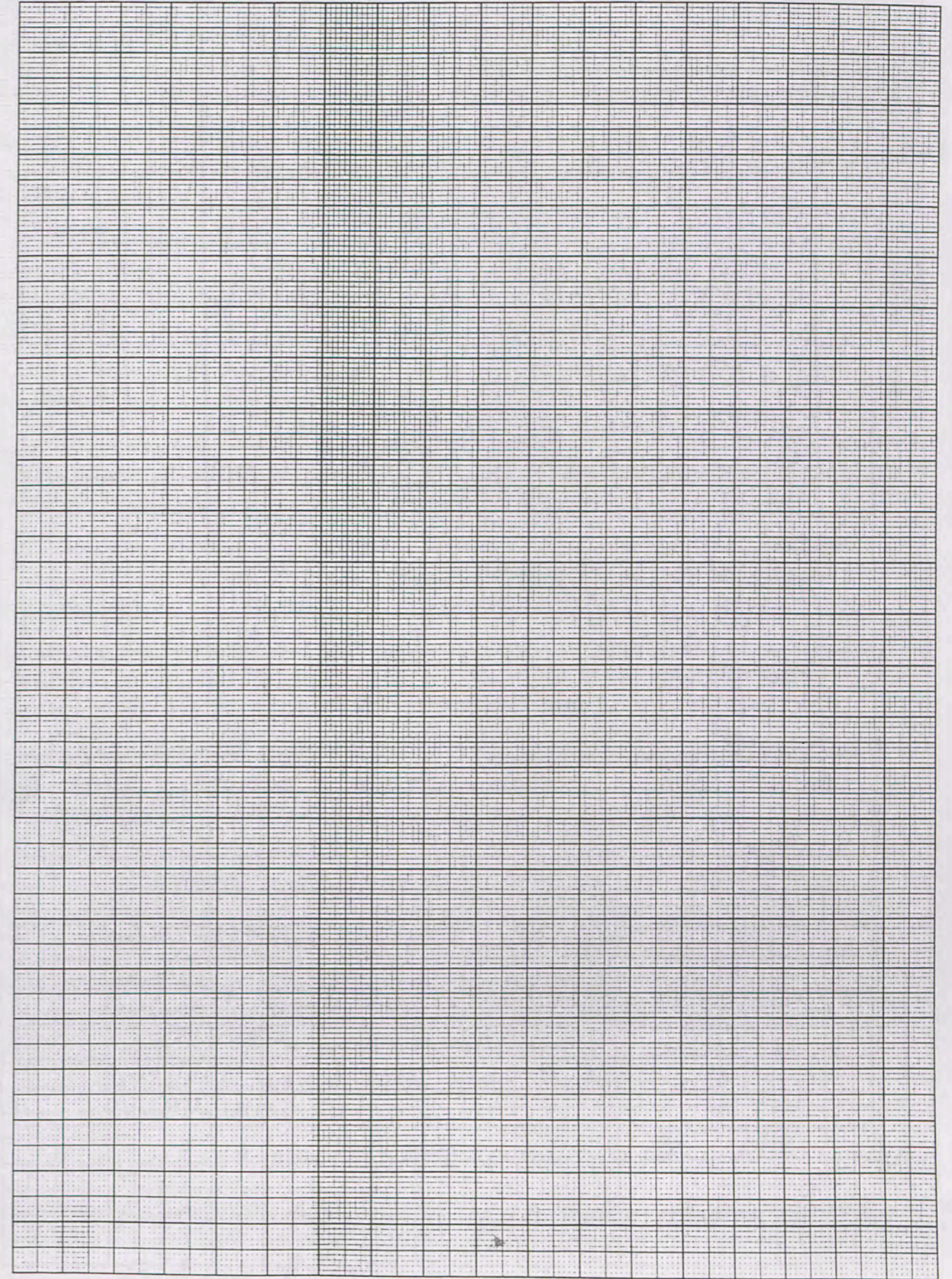

100/2 28-5-00

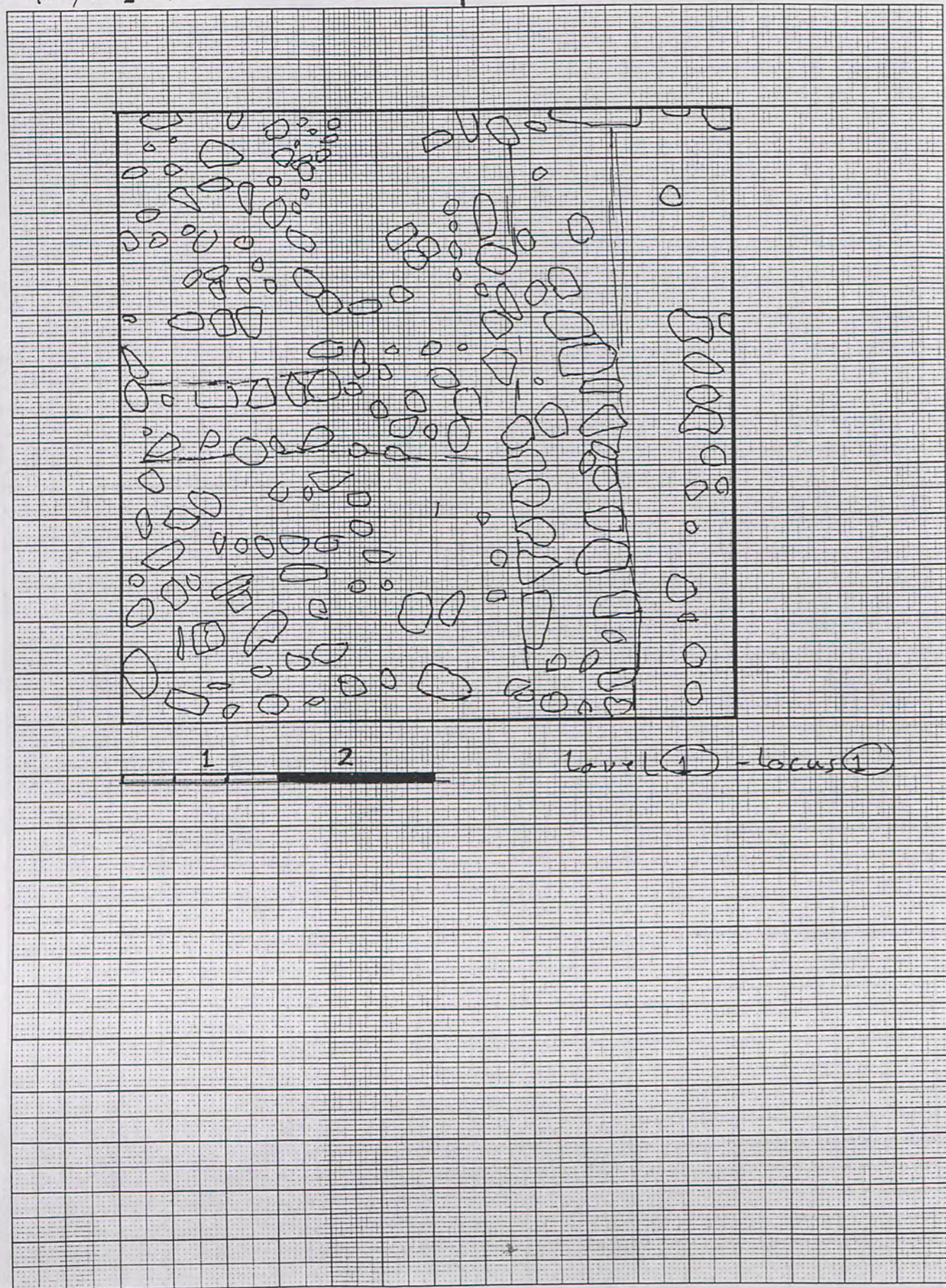

Trench 100/2 Initials H-A Date 28-5-00 Page...
 Locus 1 Spit... Locus... Spit... Feature/s...

	No. of bags	Cont	Cont
Pottery	1	2	2
Bone	1	2	2
Charcoal			
Other (Tile)			
Photos bw	11-24		
Photos col.			

No.	Object	Cont	Cont
IRON	nail	1	1
STON	TOW STONS	2	2 BAZELT

Context

Report

	تسليم اليوم إزالة الطبقة السطحية وإزالة الأعمدة والأوتار
	- تدعيم من خلال إزالة العونة السطحية من هدارين
	وإعداد الجاه جنوب شمال والسابق باتجاه شرق وغرب
	تقاطع من
	- المبرشدة بالحجارة الكلسية المتناظرة من إدار هدم الكيران
	- الكسر - الفخار قليلة + عظم صغير
	- وجدنا أرضية تعود إلى العونة 1 طبقة 2 مع هدارين من
	إعداد لوضع سطح التراب
	- وجدنا حديدية بحديد سري 2
	- يوجد عدد من الكسر الفخارية من الأبرشدة الكلسية المتناظرة
	- عظمين من البازلت الأسود من طين ريمانين في السطح الجنوب
	- وجدنا أرضية من طين المربع تعود إلى نفس الأرضية جنوب الجدار الشرقي
	تعود للعونة 2 طبقة 2
	we have in the TRENCH VERESTONS or LIMSTONS
	and is that two wheel for room
	we will going into stairs to Bisad because
	with clay and sand
	we have Today FLOOR → level 2 - locus 2
	+ NAIL IRON Big

we have now floor north wall middle square
 level 2 locus 2 and Tow stons of BAZELT
 Above floor 2

Trench 100/2 Initials H.A Date 29/5/00 Page.....
 Locus 2 Spit..... Locus..... Spit..... Feature/s.....

	No. of bags	Cont	Cont
Pottery	1	2	2
Bone	1	2	2
Charcoal			
Other (Tile)			
Photos bw	12-3-4,		
Photos col.	5		

No.	Object	Cont	Cont

Context Report

- تم طويغ الصدفة تلك عمقا 60 سم تعود الى الارتفاع 2
- تطلع المربع مدار في ضلع المربع عرضه حوالي 0.50 م
- وجدنا اليوم نوجد حفرة زاوية المربع الخترية
- التربة مختلطة بكمية الحجارة الكلسية من كميات كبيرة من الحجارة الكلسية
Floor level 2 - locus 2
Even: deep from floor locus 3
+ room small Tell About 70cm
for forming or calchere
we have floor at deep 60cm + EVEN smool
this floor into level 2 locus 2
+ sand with limestone

1mm Squares

100/2

N

29-5-00

